

FICHA TECNICA REFERENCIAL DE PUNTOS CRITICOS, PARA EL CIERRE DE BRECHAS, EN EL SECTOR SAN JUAN DE ORCCOHUASI, DISTRITO DE SAN JOSÉ DE TICLLAS, PROVINCIA DE HUAMANGA, DEPARTAMENTO DE AYACUCHO

FTR-CB-PREV N° 0390-2025-ANA-AAA.MAN-ALA.AYA

PROPUESTA TÉCNICA: LIMPIEZA, DESCOLMATACIÓN Y CONFORMACIÓN DE MUROS DE GAVIÓN, EN LA MARGEN IZQUIERDA DEL RIO CHILlico, SECTOR SAN JUAN DE ORCCOHUASI, DISTRITO DE SAN JOSÉ DE TICLLAS, PROVINCIA DE HUAMANGA, DEPARTAMENTO DE AYACUCHO

1. UBICACIÓN:

AAA ALA Fecha

1.1. Ubicación política

Departamento Provincia Distrito Sector

1.2. Ubicación hidrográfica

Unidad hidrográfica Cuerpo de agua

1.3. Ubicación geográfica - Coordenadas UTM (Dátum: WGS 84)

	Inicial			Final			Margen	Observación
	Norte (Y):	Este (X):	Zona	Norte (Y):	Este (X):	Zona		
TRAMO	8,548,704.00	577,719.00	18S	8,550,505.00	577,228.00	18S	Izquierda	

2. EVALUACIÓN DE LA ZONA EXPUESTA:

2.1 Tipo de peligro

inundacion ☒ flujo de detritos ☐ erosion fluvial ☒

2.2. Nivel de Peligro

Alto ☒ Muy Alto ☐

2.3. Geología

El drenaje principal está constituido por el Río Chillico aportante al río Cachi integrante de la cuenca del río Mantaro, el que forma parte de la vertiente del Atlántico.

La columna estratigráfica del cuadrángulo de Ayacucho, de abajo hacia arriba, está constituida por el Grupo Mitú del pérmico superior que infrayacen en discordancia paralela al grupo pucara. Las rocas paleógenas-neógenas ocupan una cuenca sedimentaria continental que adquiere pleno desarrollo en el paleógeno. Dicha cuenca controla la deposición de las formaciones Socos, formaciones Huanta y Ayacucho, como el ascenso de los magmas en el Mio Plioceno. Las rocas cuaternarias comprenden depósitos, fluvio-glaciares, aluviales, coluviales y lagunares.

Unidades litoestratigráficas que afloran en el sector:

- Depósitos Aluviales: agrupan diferentes depósitos tanto fluviales como aluviales, lo cuales se componen de gravas arenas, limos y arcillas, en proporciones diversas según el lugar donde encuentre. Estas generalmente cubren lechos de ríos o quebradas.

- Formación Huanta: secuencia volcánica-clástica con un espesor estimado de 2000 m, compuesto de alternancias de rocas sedimentarias y piroclásticas culminando con un evento paroxismal que erupción una toba lapilítica de gran volumen y extensión.

El sector se encuentra en la Zona Inter-andina: Esta zona se encuentra en la parte central de la hoja y constituye una depresión rellena por las tobas de las Formaciones Huanta y Ayacucho. Esta zona es casi llana a ondulada por plegamiento, con una inclinación suave hacia el Norte; se halla fuertemente disectada por numerosos ríos y quebradas.

Gravoso ☒ Arenas ☒ Limo ☐ Arcillas ☐

Gravoso(Mayores a 2 mm), Arenoso(2 mm - 0.1 mm) y Arcilloso(menores de 0.1 mm)

2.4. Hidrología

El caudal instantáneo es notoriamente variable por tratarse de un río con escorrentía intermitente que se activa únicamente en épocas de lluvia. Esta cuenca está ubicada entre las cotas 2516.00 y 3809.00 msnm, comprendido en la clase de tierra para cultivo en limpio de calidad agrológica media A2, sub clase de tierras de calidad agrológica media con limitaciones en suelo y clima, de símbolo A2sc, otros tramos de esta cuenca en clase de tierras para cultivos en limpio de calidad agrológica baja (A3), sub clase de tierras de calidad agrológica baja con limitaciones por suelo, de símbolo A3s, Sub clase de Tierras de Calidad Agrológica Baja con Limitaciones por Suelo y Clima: Símbolo A3sc, Subclase de Tierras de Calidad Agrológica Baja con Limitaciones por Suelo y Erosión: Símbolo A3se, tierras. Geológicamente se ubica en Formación Ticllas en el distrito de San José de Ticllas, asimismo conformado por: Montaña de litología sedimentaria/volcánica/intrusiva de Ladera muy empinada (50-75%), Montaña de litología sedimentaria/volcánica/intrusiva de Ladera muy empinada (50-75%), zona de vida estepa- MONTANO SUBTROPICAL (e-MS), con una precipitación anual entre los 400 a 600 mm, Media de clase textural Franco, franco limoso, limoso en el distrito de Pacapausa, Moderadamente gruesa de clase textural Franco Arenoso, estepa espinosa - MONTANO BAJO SUBTROPICAL (ee-MBS), Temperatura comprendida entre los 12 y 16°C, La formación vegetal presenta áreas con muy escasa vegetación, Formación Atunsulla, Formación Huari, moderadamente gruesa de clase textural Franco Arenoso, zona de vida bosque húmedo - MONTANO SUBTROPICAL y estepa espinosa - MONTANO BAJO SUBTROPICAL

cuencia	Área			Perímetro			curso principal		
Chillico	114,523,447.81 m ²	1,000,000.00	114.5234 km ²	52004.9043 m	1,000.00	52.00490 km	19,480.01 m	1,000.00	19.480 km
		10000	11,452.3448 Has						

Cotas

minima	altitud	máxima	altitud	Dif Alt	Pend.	Tr	unid	Tc	unid	I	unid	C	Justif	Q	unid
2516	msnm	3809	msnm	1293	0,0663/757	50.00	años	110.6277	min	48.028	mm/hr	0.45	Semiiperm	687.53815	m3/s

$$T_c = 0.000323 * \frac{(L^{0.7})}{(S^{0.385})}$$

1.8438 hrs

$$I = \frac{615 \cdot Tr^{0.18}}{(Tc+5)^{0.685}}$$

$$Q = \frac{C \cdot I \cdot A}{360}$$

DETERMINACIÓN DEL ANCHO ESTABLE PARA COLOCACION DE ESTRUCTURAS DE PROTECCIÓN

[illegible]

2.5. Elementos expuestos:

En la zona de intervención, se identificaron los siguientes elementos expuestos:

Nº de habitantes	Nº de Viviendas	Tipo	Nº de I.E.P/I.E.S.	Nombre	Centro s de Salud	Nombre	Otros	Nombre
50	10	Material rustico	-	-	-	-	-	-
		-						

En la zona intervenida del río Chillico, se ha identificado las siguientes áreas productivas e infraestructuras relacionadas:

Área Total (ha)	Cultivos	Área (ha)	Total cabezas de Ganado	Clase	Nº	Infraestructura afectada	Nombre	Cantidad	Longitud (m)
13.40	Cebada	3	-	Vacunos	-	Bocatomas	san juan de ORCOCOHUASI	1	10
	Haba	3		Ovinos	-	Canales	san juan de orcohuasi	1	500
	Maiz	4		Camelidos	-	Puentes	-	-	-
	Tara	3.4		Equinos	-	Carreteras	Chillico - Orcohuasi	1	200
	-	-		Porcinos	-	Redes Electricas	-	-	-
	-	-		otros	-	Servicios de agua y desague	Socoscucho	1	50

3. PROPUESTA TECNICA:

3.1.-Estructural

Tipo	Unidad de medida	Cantidad	Descripción de la propuesta	Observaciones
MURO DE GAVIONES	km	1.88	Con la finalidad de disminuir la vulnerabilidad existente en el tramo crítico, se plantea protección mediante muro de gaviones en la margen izquierda del Río Chillico, una longitud de 1880m	Se tiene material de acarreo existente en cause de quebrada de interés.

3.2.- Medida No Estructural

Tipo	Unidad de medida	Cantidad	Descripción de la propuesta	Observaciones
LIMPIEZA Y DESCOLMATACIÓN	km	1.88	Limpieza y descolmatación del cauce de la Rio Chillico en una longitud de 1880m.	
CONFORMACIÓN DE DIQUE CON MATERIAL PROPIO	km	1.88	Conformación de diques con material propio, en la margen izquierda del Rio Chillico, en una longitud de 1880 m.	

3.2.1 Acciones Complementarias

Las Municipalidades conjuntamente con el apoyo del Centro de Operaciones de Emergencia Regional del gobierno regional y el Instituto de Defensa Civil - INDECI, deberán de sensibilizar sobre los sistemas de alerta temprana comunitaria, mapas de evacuación, zonas seguras y ayuda humanitaria, asimismo la Autoridad Nacional del Agua debe realizar capacitaciones sobre la importancia de la delimitación de fajas marginales asociada a un ordenanza local o regional, talleres de sensibilización a la población en temas de gestión de riesgos de desastres, para que las poblaciones afectadas se encuentren preparadas a los fenómenos negativos de la naturaleza.

4. ESQUEMA DE PROPUESTA TÉCNICA:

4.1.- VISTA DE PLANTA

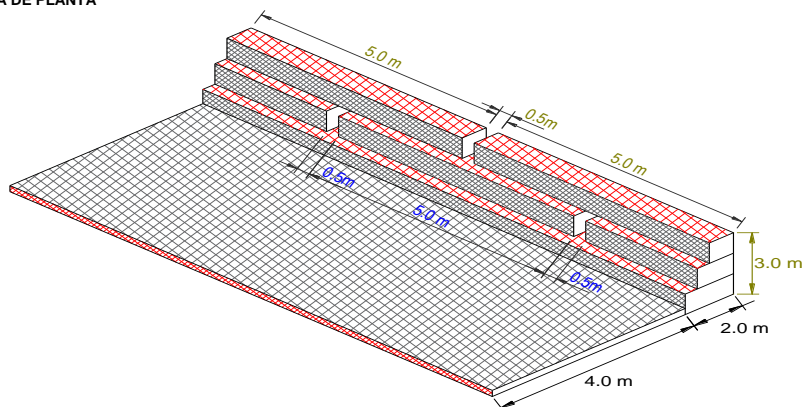

4.2.-VISTA DE PERFIL

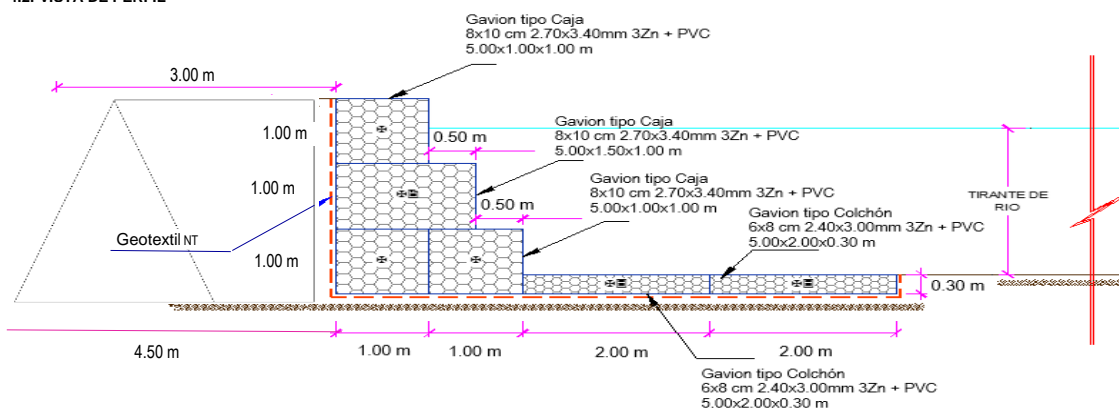

5. IMAGEN SATELITAL DE ZONA VULNERABLE (GOOGLE EARTH)

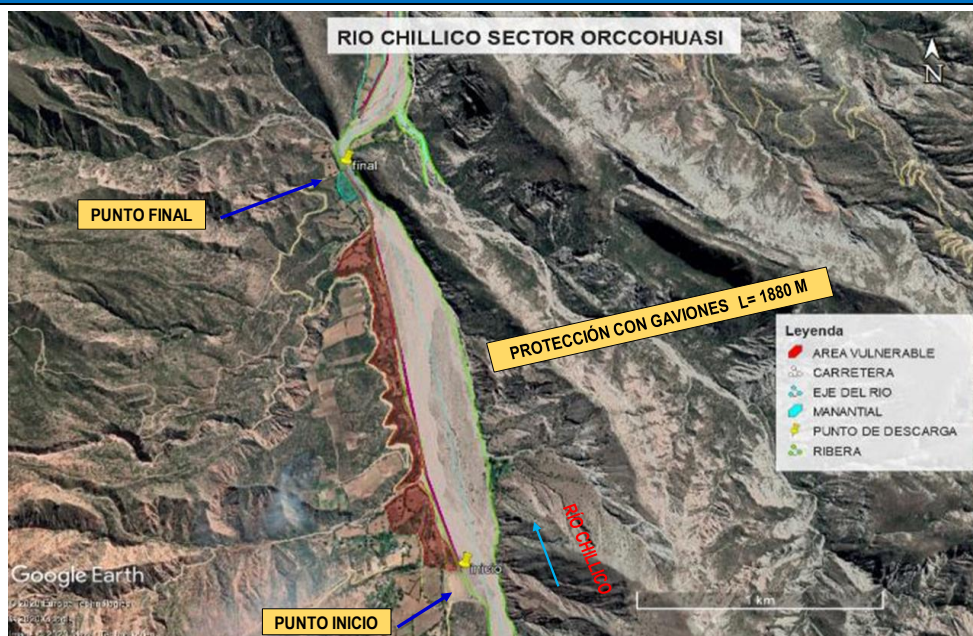

6. PANEL FOTOGRÁFICO DE ZONA VULNERABLE



FIGURA N°01: TRAMO CRÍTICO EN EL RÍO CHILICO, EN EL SECTOR ORCCOHUASI DONDE SE VE EL TRAMO EROSIONADO POR EL PASO DEL FLUJO DEL AGUA



FIGURA N°02: TRAMO CRÍTICO EN EL RÍO CHILICO, EN EL SECTOR ORCCOHUASI, VIVIENDA EN RIESGO

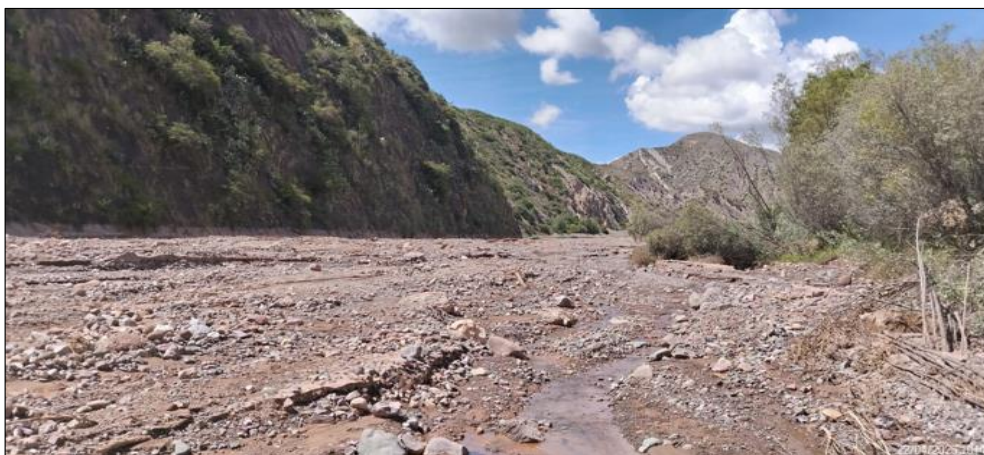

FIGURA N°03: TRAMO CRÍTICO EN EL RÍO CHILICO, EN EL SECTOR ORCCOHUASI



7. PRESUPUESTO ESTIMADO:

ITEM	DESCRIPCIÓN	UND.	METRADO	PRECIO S/.	PARCIAL S/.
LIMPIEZA, DESCOLMATACION, (L= 1,880.00 ML.) Y CONSTRUCCION DE MURO DE GAVIONES (L= 1,880.00 ML.)					
01.01	TRABAJOS PROVISIONALES				3,184.54
01.01.01	CARTEL INFORMATIVO DE LA ACTIVIDAD 3.60 x 4.80 m	und	1.00	1,778.59	1,778.59
01.01.02	CASETA DE GUARDIANA Y/O ALMACEN	m2	15.00	93.73	1,405.95
01.02	TRABAJOS PRELIMINARES				37,758.99
01.02.01	MOVILIZACIÓN Y DESMOVILIZACIÓN DE MAQUINARIA	VJE	2.00	10,021.59	20,043.18
01.02.02	TRAZO Y REPLANTEO	km	3.76	1,881.02	7,072.64
01.02.03	CONTROL TOPOGRAFICO	km	3.76	2,830.63	10,643.17
01.03	MOVIMIENTO DE TIERRAS				3,356,350.75
01.03.01	LIMPIEZA Y DESCOLMATACIÓN DEL CAUCE	m3	146,640.00	7.33	1,074,871.20
01.03.02	CONFORMACIÓN DE DIQUE CON MATERIAL PROPIO	m3	21,150.00	7.65	161,797.50
01.03.03	EXCAVACION PARA COLCHON ANTISOCAVANTE	m3	3,384.00	12.79	43,281.36
01.03.04	PERFILADO Y REFINE EN TALUD DE DIQUE	m2	5,640.00	3.95	22,278.00
01.03.05	ELIMINACIÓN DE MATERIAL EXCEDENTE	m3	141,761.40	14.49	2,054,122.69
01.04	PROTECCION C/GAVIONES Y COLCHON ANTISOCAVANTE				4,105,089.04
01.04.01	SUMINISTRO, TRANSPORTE E INSTALACION DE GEOTEXTIL NO TEJIDO	m2	19,364.00	14.99	290,266.36
01.04.02	SELECCIÓN Y ACOPIO DE PIEDRA DE CANTERA Ø = 6" @ 8"	m3	10,716.00	86.01	921,683.16
01.04.03	CARGUIO Y TRANSPORTE DE PIEDRA	m3	10,716.00	34.25	367,023.00
01.04.04	SUMINISTRO Y ARMADO DE GAVION TIPO COLCHON DE 5 X 2 X 0.30 m	Und.	752.00	789.16	593,448.32
01.04.05	SUMINISTRO Y ARMADO DE GAVION TIPO CAJA DE 5 X 1 X 1 m	Und.	1,128.00	655.72	739,652.16
01.04.06	SUMINISTRO Y ARMADO DE GAVION TIPO CAJA DE 5 X 1.5 X 1 m	Und.	376.00	864.65	325,108.40
01.04.07	INSTALACIÓN DE GAVION TIPO COLCHON DE 5 X 2 X 0.30 m	Und.	752.00	26.45	19,890.40
01.04.08	INSTALACIÓN DE GAVION TIPO CAJA DE 5 X 1.00 X 1.00 m	Und.	1,128.00	35.27	39,784.56
01.04.09	INSTALACIÓN DE GAVION TIPO CAJA DE 5 X 1.50 X 1.00 m	Und.	376.00	44.08	16,574.08
01.04.10	LLENADO DE GAVION TIPO COLCHON DE 5 X 2.00 X 0.30 m	m3	2,256.00	38.05	85,840.80
01.04.11	LLENADO DE GAVION TIPO CAJA DE 5 X 1.00 X 1.00 m	m3	5,640.00	51.71	291,644.40
01.04.12	LLENADO DE GAVION TIPO CAJA DE 5 X 1.50 X 1.00 m	m3	2,820.00	60.88	171,681.60
01.04.13	TAPADO DE GAVION TIPO COLCHON DE 5 X 2.00 X 0.30 m	m2	7,520.00	13.23	99,489.60
01.04.14	TAPADO DE GAVION TIPO CAJA DE 5 X 1.00 X 1.00 m	m2	5,640.00	16.54	93,285.60
01.04.15	TAPADO DE GAVION TIPO CAJA DE 5 X 1.50 X 1.00 m	m2	2,820.00	17.63	49,716.60
1.05	FORESTACIÓN				24,515.13
01.05.01	HABILITACIÓN Y SUMINISTRO DE PLANTONES	Und.	1,253.33	8.68	10,878.90
01.05.02	EXCAVACIÓN DE HOYOS Y PLANTACION	Und.	1,253.33	3.09	3,872.79
01.05.03	RIEGO Y MANTENIMIENTO	Und.	1,253.33	7.79	9,763.44
1.06	FLETE TERRESTRE				15,000.00
01.06.01	FLETE TERRESTRE	GLB	1.00	15,000.00	15,000.00
COSTO DIRECTO					7,541,898.45
GASTOS GENERALES (10%CD)					754,189.85
UTILIDAD (10%CD)					754,189.85
SUB TOTAL					9,050,278.14
IGV (18%)					1,629,050.07
TOTAL					10,679,328.21
SUPERVISIÓN (5%CD)					377,094.92
SEGUIMIENTO Y MONITOREO (2%CD)					150,837.97
FICHA DEFINITIVA					20,000.00
PRESUPUESTO TOTAL					11,227,261.10

SON: ONCE MILLONES DOSCIENTOS VEINTISIETE MIL DOSCIENTOS SESENTA Y UNO CON 10/100 SOLES



8. CRONOGRAMA REFERENCIAL DE LA PROPUESTA TECNICA

ITEM	ACTIVIDAD	UNIDAD	DIAS	PLAZO DE EJECUCION (DIAS)																			
				MES 01				MES 02				MES 03				MES 04				MES 05			
				I	II	III	IV	I	II	III	IV	I	II	III	IV	I	II	III	IV	I	II	III	IV
LIMPIEZA, DESCOLMATACION, (L= 1,880.00 ML.) Y CONSTRUCCION DE MURO DE GAVIONES (L= 1,880.00 ML.)																							
01.01	TRABAJOS PROVISIONALES																						
01.01.01	CARTEL INFORMATIVO DE LA ACTIVIDAD 3.60 x 4.80 m	und	1.00																				
01.01.02	CASETA DE GUARDIANIA Y/O ALMACEN	m2	1.00																				
01.02	TRABAJOS PRELIMINARES																						
01.02.01	MOVILIZACIÓN Y DESMOVILIZACIÓN DE MAQUINARIA	V/E	2.00																				
01.02.02	TRAZO Y REPLANTEO	km	8.00																				
01.02.03	CONTROL TOPOGRAFICO	km	19.00																				
01.03	MOVIMIENTO DE TIERRAS																						
01.03.01	LIMPIEZA Y DESCOLMATACIÓN DEL CAUCE	m3	58.00																				
01.03.02	CONFORMACIÓN DE DIQUE CON MATERIAL PROPIO	m3	27.00																				
01.03.03	EXCAVACION PARA COLCHON ANTISOCAVANTE	m3	5.00																				
01.03.04	PERFILADO Y REFINE EN TALUD DE DIQUE	m2	5.00																				
01.03.05	ELIMINACIÓN DE MATERIAL EXCEDENTE	m3	40.00																				
01.04	PROTECCION CIGAVIONES Y COLCHON ANTISOCAVANTE																						
01.04.01	SUMINISTRO, TRANSPORTE E INSTALACION DE GEOTEXTIL NO TEJIDO	m2	39.00																				
01.04.02	SELECCION Y ACOPIO DE PIEDRA DE CANTERA Ø = 6" @ 8"	m3	54.00																				
01.04.03	CARGUIO Y TRANSPORTE DE PIEDRA	m3	24.00																				
01.04.04	SUMINISTRO Y ARMADO DE GAVION TIPO COLCHON DE 5 X 2 X 0.30 m	Und.	16.00																				
01.04.05	SUMINISTRO Y ARMADO DE GAVION TIPO CAJA DE 5 X 1 X 1 m	Und.	16.00																				
01.04.06	SUMINISTRO Y ARMADO DE GAVION TIPO CAJA DE 5 X 1.5 X 1 m	Und.	16.00																				
01.04.07	INSTALACIÓN DE GAVION TIPO COLCHON DE 5 X 2 X 0.30 m	Und.	19.00																				
01.04.08	INSTALACIÓN DE GAVION TIPO CAJA DE 5 X1.00 X 1.00 m	Und.	19.00																				
01.04.09	INSTALACIÓN DE GAVION TIPO CAJA DE 5 X1.50 X 1.00 m	Und.	16.00																				
01.04.10	LLENADO DE GAVION TIPO COLCHON DE 5 X2.00 X 0.30 m	m3	19.00																				
01.04.11	LLENADO DE GAVION TIPO CAJA DE 5 X1.00 X 1.00 m	m3	19.00																				
01.04.12	LLENADO DE GAVION TIPO CAJA DE 5 X1.50 X 1.00 m	m3	19.00																				
01.04.13	TAPADO DE GAVION TIPO COLCHON DE 5 X2.00 X 0.30 m	m2	19.00																				
01.04.14	TAPADO DE GAVION TIPO CAJA DE 5 X1.00 X 1.00 m	m2	18.00																				
01.04.15	TAPADO DE GAVION TIPO CAJA DE 5 X1.50 X 1.00 m	m2	19.00																				
1.05	FORESTACIÓN																						
01.05.01	HABILITACIÓN Y SUMINISTRO DE PLANTONES	Und.	2.00																				
01.05.02	EXCAVACIÓN DE HOYOS Y PLANTACION	Und.	7.00																				
01.05.03	RIEGO Y MANTENIMIENTO	Und.	5.00																				
1.06	FLETE TERRESTRE																						
01.06.01	FLETE TERRESTRE	GLB	1.00																				

ACTIVIDADES A REALIZAR PARA EL CUMPLIMIENTO DE LA PROPUESTA TECNICA REFERENCIAL

ITEM	ACTIVIDAD	MES 01				MES 02				MES 03				MES 04				MES 05				MES 06				MES 07			
		I	II	III	IV	I	II	III	IV	I	II	III	IV	I	II	III	IV	I	II	III	IV	I	II	III	IV	I	II	III	IV
01.01	FORMULACION DE FICHA TECNICA																												
01.02	CONTRATACION																												
01.03	EJECUCION																												
01.04	SUPERVISIÓN																												
01.05	SEGUIMIENTO																												
01.06	LIQUIDACION																												

Fecha de elaboración de la ficha: 1/08/2025

NOTA : • LA PRESENTE FICHA TECNICA ES REFERENCIAL, RESPECTO AL PRESUPUESTO, METRADOS, COSTOS UNITARIOS E INSUMOS; DEBIENDO SER LA FICHA TECNICA DEFINITIVA LA QUE ESTABLEZCA EL PRESUPUESTO DE LA ACTIVIDAD U OBRA.

• LA PROPUESTA TECNICA ES REFERENCIAL Y PUEDE VARIAR DE ACUERDO AL ESTUDIO DE LA FICHA TECNICA DEFINITIVA



PRESUPUESTO REFERENCIAL DE LA PROPUESTA TECNICA

Presupuesto: LIMPIEZA, DESCOLMATACIÓN Y CONFORMACIÓN DE MUROS DE GAVIÓN, EN LA MARGEN IZQUIERDA DEL RIO CHILLICO, SECTOR SAN JUAN DE ORCCOHUASI, DISTRITO DE SAN JOSÉ DE TICLLAS, PROVINCIA DE HUAMANGA, DEPARTAMENTO DE AYACUCHO

Lugar: SECTOR SAN JUAN DE ORCCOHUASI, DISTRITO DE SAN JOSÉ DE TICLLAS, PROVINCIA DE HUAMANGA, DEPARTAMENTO DE AYACUCHO

Fecha: 1/08/2025

ITEM	DESCRIPCIÓN	UND.	METRADO	PRECIO S/.	PARCIAL S/.
LIMPIEZA, DESCOLMATACION, (L= 1,880.00 ML.) Y CONSTRUCCION DE MURO DE GAVIONES (L= 1,880.00 ML.)					
01.01	TRABAJOS PROVISIONALES				3,184.54
01.01.01	CARTEL INFORMATIVO DE LA ACTIVIDAD 3.60 x 4.80 m	und	1.00	1,778.59	1,778.59
01.01.02	CASETA DE GUARDIANIA Y/O ALMACEN	m2	15.00	93.73	1,405.95
01.02	TRABAJOS PRELIMINARES				37,758.99
01.02.01	MOVILIZACIÓN Y DESMOVILIZACIÓN DE MAQUINARIA	VJE	2.00	10,021.59	20,043.18
01.02.02	TRAZO Y REPLANTEO	km	3.76	1,881.02	7,072.64
01.02.03	CONTROL TOPOGRAFICO	km	3.76	2,830.63	10,643.17
01.03	MOVIMIENTO DE TIERRAS				3,356,350.75
01.03.01	LIMPIEZA Y DESCOLMATACIÓN DEL CAUCE	m3	146,640.00	7.33	1,074,871.20
01.03.02	CONFORMACIÓN DE DIQUE CON MATERIAL PROPIO	m3	21,150.00	7.65	161,797.50
01.03.03	EXCAVACION PARA COLCHON ANTISOCAVANTE	m3	3,384.00	12.79	43,281.36
01.03.04	PERFILADO Y REFINE EN TALUD DE DIQUE	m2	5,640.00	3.95	22,278.00
01.03.05	ELIMINACIÓN DE MATERIAL EXCEDENTE	m3	141,761.40	14.49	2,054,122.69
01.04	PROTECCION C/GAVIONES Y COLCHON ANTISOCAVANTE				4,105,089.04
01.04.01	SUMINISTRO, TRANSPORTE E INSTALACION DE GEOTEXTIL NO TEJIDO	m2	19,364.00	14.99	290,266.36
01.04.02	SELECCIÓN Y ACOPIO DE PIEDRA DE CANTERA Ø = 6" @ 8"	m3	10,716.00	86.01	921,683.16
01.04.03	CARGUO Y TRANSPORTE DE PIEDRA	m3	10,716.00	34.25	367,023.00
01.04.04	SUMINISTRO Y ARMADO DE GAVION TIPO COLCHON DE 5 X 2 X 0.30 m	Und.	752.00	789.16	593,448.32
01.04.05	SUMINISTRO Y ARMADO DE GAVION TIPO CAJA DE 5 X 1 X 1 m	Und.	1,128.00	655.72	739,652.16
01.04.06	SUMINISTRO Y ARMADO DE GAVION TIPO CAJA DE 5 X 1.5 X 1 m	Und.	376.00	864.65	325,108.40
01.04.07	INSTALACIÓN DE GAVION TIPO COLCHON DE 5 X 2 X 0.30 m	Und.	752.00	26.45	19,890.40
01.04.08	INSTALACIÓN DE GAVION TIPO CAJA DE 5 X 1.00 X 1.00 m	Und.	1,128.00	35.27	39,784.56
01.04.09	INSTALACIÓN DE GAVION TIPO CAJA DE 5 X 1.50 X 1.00 m	Und.	376.00	44.08	16,574.08
01.04.10	LLENADO DE GAVION TIPO COLCHON DE 5 X 2.00 X 0.30 m	m3	2,256.00	38.05	85,840.80
01.04.11	LLENADO DE GAVION TIPO CAJA DE 5 X 1.00 X 1.00 m	m3	5,640.00	51.71	291,644.40
01.04.12	LLENADO DE GAVION TIPO CAJA DE 5 X 1.50 X 1.00 m	m3	2,820.00	60.88	171,681.60
01.04.13	TAPADO DE GAVION TIPO COLCHON DE 5 X 2.00 X 0.30 m	m2	7,520.00	13.23	99,489.60
01.04.14	TAPADO DE GAVION TIPO CAJA DE 5 X 1.00 X 1.00 m	m2	5,640.00	16.54	93,285.60
01.04.15	TAPADO DE GAVION TIPO CAJA DE 5 X 1.50 X 1.00 m	m2	2,820.00	17.63	49,716.60
1.05	FORESTACIÓN				24,515.13
01.05.01	HABILITACIÓN Y SUMINISTRO DE PLANTONES	Und.	1,253.33	8.68	10,878.90
01.05.02	EXCAVACIÓN DE HOYOS Y PLANTACION	Und.	1,253.33	3.09	3,872.79
01.05.03	RIEGO Y MANTENIMIENTO	Und.	1,253.33	7.79	9,763.44
1.06	FLETE TERRESTRE				15,000.00
01.06.01	FLETE TERRESTRE	GLB	1.00	15,000.00	15,000.00
COSTO DIRECTO					7,541,898.45
GASTOS GENERALES (10%CD)					754,189.85
UTILIDAD (10%CD)					754,189.85
SUB TOTAL					9,050,278.14
IGV (18%)					1,629,050.07
TOTAL					10,679,328.21
SUPERVISIÓN (5%CD)					377,094.92
SEGUIMIENTO Y MONITOREO (2%CD)					150,837.97
FICHA DEFINITIVA					20,000.00
PRESUPUESTO TOTAL					11,227,261.10

SON: ONCE MILLONES DOSCIENTOS VEINTISIETE MIL DOSCIENTOS SESENTA Y UNO CON 10/100 SOLES

NOTA: EL PRESUPUESTO ES REFERENCIAL, DEBIENDO SER LA FICHA TECNICA DEFINITIVA LA QUE ESTABLEZCA EL PRESUPUESTO FINAL DE LA ACTIVIDAD U OBRA

PLANILLA GENERAL DE METRADOS REFERENCIALES DE LA PROPUESTA TÉCNICA

Proyecto: LIMPIEZA, DESCOLMATACIÓN Y CONFORMACIÓN DE MUROS DE GAVIÓN, EN LA MARGEN IZQUIERDA DEL RIO CHILICO, SECTOR SAN JUAN DE ORCCOJUASI, DISTRITO DE SAN JOSÉ DE TICLLAS, PROVINCIA DE HUAMANGA, DEPARTAMENTO DE AYACUCHO

Ubicación: SECTOR SAN JUAN DE ORCCOJUASI, DISTRITO DE SAN JOSÉ DE TICLLAS, PROVINCIA DE HUAMANGA, DEPARTAMENTO DE AYACUCHO

Fecha: 1/08/2025

Item	Descripción	Unid.	Nro veces	Dimensiones			Parcial	Total
				Largo	Ancho	Altura		
LIMPIEZA, DESCOLMATACION, (L= 1,880.00 ML.) Y CONSTRUCCION DE MURO DE GAVIONES (L= 1,880.00 ML.)								
1.01	OBRAS PROVISIONALES							
01.01.01	CARTEL INFORMATIVO DE LA ACTIVIDAD 3.60 x 4.80 m Cartel de identificación de la Obra	Und.	1.00				1.00	1.00
01.01.02	CASETA DE GUARDIANIA Y/O ALMACEN caseta de guardiana y/o almacen	m2	1.00	5.00	3.00		15.00	15.00
1.02	TRABAJOS PRELIMINARES							
01.02.01	MOVILIZACION Y DESMOVILIZACION MAQUINARIA PESADA Movilización de maquinaria pesada	vje	2.00				2.00	2.00
01.02.02	TRAZO Y REPLANTEO Limpieza y Descolmatacion	Km	1.00	1.88			3.76	3.76
	Gaviones		1.00	1.88				
01.02.03	CONTROL TOPOGRAFICO Limpieza y Descolmatacion	Km	1.00	1.88			3.76	3.76
	Gaviones		1.00	1.88				
1.03	MOVIMIENTO DE TIERRAS							
01.03.01	LIMPIEZA Y DESOLMATACION CAUCE RIO Cauce estable de rio	m3	1.00	1,880.00	65.00	1.20	146,640.00	146,640.00
01.03.02	CONFORMACIÓN DE DIQUE CON MATERIAL PROPIO conformación de dique con material propio	m3	1.00	1,880.00	3.75	3.00	21,150.00	21,150.00
01.03.03	EXCAVACIÓN DE BASE ANTISOCAVANTE Gaviones caia y Colchon antisocavante	m3	1.00	1,880.00	6.00	0.30	3,384.00	3,384.00
01.03.04	PERFILADO Y REFINE EN TALUD DE DIQUE perfilado y refine en talud de dique	m2	1.00	1,880.00		3.00	5,640.00	5,640.00
01.03.05	ELIMINACIÓN DE MATERIAL EXCEDENTE eliminación de material excedente	m3	1.00	esp = 10%			141,761.40	141,761.40
1.04	PROTECCION C/GAVIONES Y COLCHON ANTISOCAVANTE							
01.04.01	SUMINISTRO, TRANSPORTE E INSTALACIÓN DE GEOTEXTIL NO TEJIDO suministro, transporte e instalacion de geotextil no tejido	m2	1.00	1,880.00	10.30		19,364.00	19,364.00
01.04.02	SELECCIÓN Y ACOPIO DE PIEDRA DE CANTERA Ø = 6" @ 8" Gavion tipo colchon 5.0 x 2.0 x 0.30 m Gavion tipo caja 5.0 x 1.0 x 1.0 m Gavion tipo caja 5.0 x 1.5 x 1.0 m	m3	2 3 1	1,880.00 1,880.00 1,880.00	2.00 1.00 1.50	0.30 1.00 1.00	2,256.00 5,640.00 2,820.00	10,716.00
01.04.03	CARGUIO Y TRANSPORTE DE PIEDRA Carguio y transporte de piedra	m3		10,716.00			10,716.00	10,716.00
01.04.04	SUMINISTRO Y ARMADO DE GAVION TIPO COLCHON DE 5 X 2 X 0.30 m Suministro y armado gavión tipo colchón	und.	2	1,880.00			752.00	752.00
01.04.05	SUMINISTRO Y ARMADO DE GAVION TIPO CAJA DE 5 X 1 X 1 m Suministro y armado gavión tipo caja	und.	3	1,880.00			1,128.00	1,128.00
01.04.06	SUMINISTRO Y ARMADO DE GAVION TIPO CAJA DE 5 X 1.5 X 1 m Suministro y armado gavión tipo caja	und.	1	1,880.00			376.00	376.00
01.04.07	INSTALACION DE GAVION TIPO COLCHON DE 5 X 2 X 0.30 m Instalación gavión tipo colchón	und.	2	1,880.00			752.00	752.00
01.04.08	INSTALACION DE GAVION TIPO CAJA DE 5 X1.00 X 1.00 m Instalación gavión tipo caja	und.	3	1,880.00			1,128.00	1,128.00
01.04.09	INSTALACION DE GAVION TIPO CAJA DE 5 X1.50 X 1.00 m Instalación gavión tipo caja	und.	1	1,880.00			376.00	376.00
01.04.10	LLENADO DE GAVION TIPO COLCHON DE 5 X2.00 X 0.30 m Llenado gavión tipo colchón	m3	2	1,880.00	2.00	0.30	2,256.00	2,256.00
01.04.11	LLENADO DE GAVION TIPO CAJA DE 5 X1.00 X 1.00 m Llenado gavión tipo caja	m3	3	1,880.00	1.00	1.00	5,640.00	5,640.00
01.04.12	LLENADO DE GAVION TIPO CAJA DE 5 X1.50 X 1.00 m Llenado gavión tipo caja	m3	1	1,880.00	1.50	1.00	2,820.00	2,820.00
01.04.13	TAPADO DE GAVION TIPO COLCHON DE 5 X2.00 X 0.30 m Tapado gavión tipo colchón	m2	2	1,880.00	2.00		7,520.00	7,520.00
01.04.14	TAPADO DE GAVION TIPO CAJA DE 5 X1.00 X 1.00 m Tapado gavión tipo caja	m2	3	1,880.00	1.00		5,640.00	5,640.00
01.04.15	TAPADO DE GAVION TIPO CAJA DE 5 X1.50 X 1.00 m Tapado gavión tipo caja	m2	1	1,880.00	1.50		2,820.00	2,820.00
01.05.	FORESTACION							
01.05.01	HABILITACIÓN Y SUMINISTRO DE PLANTONES Habilitación y suministro de plantones	und.	4	1,880.00			1,253.33	1,253.33
01.05.02	EXCAVACIÓN DE HOYOS Y PLANTACION Excavación de hoyos y plantacion	und.	4	1,880.00			1,253.33	1,253.33
01.05.02	RIEGO Y MANTENIMIENTO Riego y mantenimiento	und.	4	1,880.00			1,253.33	1,253.33
1.06.	FLETE TERRESTRE							
1.06.01.	FLETE TERRESTRE	qlb	1	1.00			1.00	1.00

ESQUEMA DE LA MEDIDA ESTRUCTURAL

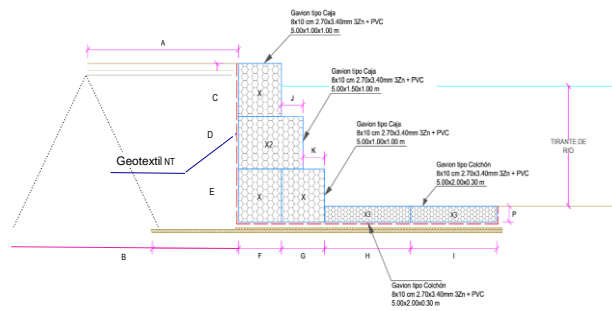

A =	3.00	m
B =	4.50	m
C =	1.00	m
D =	1.00	m
E =	1.00	m
F =	1.00	m
G =	1.00	m
H =	2.00	m
I =	2.00	m
J =	0.50	m
K =	0.50	m
L =	0.30	m
M =	0.30	m
N =	0.30	m
O =	0.30	m
P =	0.30	m
Long. de Gabión =	5.00	m

NOTA: LOS METRADOS SON REFERENCIALES, DEBIENDO SER LA FICHA TECNICA DEFINITIVA LA QUE ESTABLEZCA LOS VALORES FINALES, DE ACUERDO AL PLANTEAMIENTO ESTRUCTURAL.

Análisis de precios unitarios Referenciales de la Propuesta Técnica

Presupuesto	LIMPIEZA, DESCOLMATACIÓN Y CONFORMACIÓN DE MUROS DE GAVIÓN, EN LA MARGEN IZQUIERDA DEL RIO CHILICO, SECTOR SAN JUAN DE ORCCOHUASI, DISTRITO DE SAN JOSÉ DE TICLLAS, PROVINCIA DE HUAMANGA, DEPARTAMENTO DE AYACUCHO						
Lugar	SECTOR SAN JUAN DE ORCCOHUASI, DISTRITO DE SAN JOSÉ DE TICLLAS, PROVINCIA DE HUAMANGA, DEPARTAMENTO DE AYACUCHO						
Fecha	1/08/2025						
Partida	01.01	CARTEL DE IDENTIFICACION DE ACTIVIDAD					
Rendimiento	und/DIA	1.0000	EQ. 1.0000		Costo unitario directo por : und		1,778.59
Código	Descripción Recurso		Unidad	Cuadrilla	Cantidad	Precio S/.	Parcial S/.
		Mano de Obra					
0101010003	OPERARIO		hh	1.0000	8.0000	28.46	227.68
0101010005	PEON		hh	2.0000	16.0000	20.29	324.64
		Materiales					552.32
02041200010009	CLAVOS PARA MADERA CON CABEZA DE 2" A 4"		kg		2.0000	7.25	14.50
0207030001	HORMIGON		m3		0.4800	40.00	19.20
0213010001	CEMENTO PORTLAND TIPO I (42.5 kg)		bol		1.2000	30.00	36.00
0231010001	MADERA TORNILLO		p2		70.0000	7.00	490.00
02901500260004	GIGANTOGRAFIA SEGUN DISEÑO		und		1.0000	650.00	650.00
		Equipos					1,209.70
0301010006	HERRAMIENTAS MANUALES		%mo		3.0000	552.32	16.57
							16.57
Partida	01.02	CASETA DE GUARDIANIA Y/O ALMACEN					
Rendimiento	m2/DIA	20.0000	EQ. 20.0000		Costo unitario directo por : m2		93.73
Código	Descripción Recurso		Unidad	Cuadrilla	Cantidad	Precio S/.	Parcial S/.
		Mano de Obra					
0101010003	OPERARIO		hh	1.0000	0.4000	28.46	11.38
0101010004	OFICIAL		hh	1.0000	0.4000	22.40	8.96
0101010005	PEON		hh	1.0000	0.4000	20.29	8.12
		Materiales					28.46
02041200010005	CLAVOS PARA MADERA CON CABEZA DE 3"		kg		0.2500	7.25	1.81
0204180008	CALAMINA GALVANIZADA e=0.14 mm		m2		0.8000	9.60	7.68
0231010001	MADERA TORNILLO		p2		6.0000	7.00	42.00
02310500010007	TRIPLAY LUPUNA E= 6 mm		m2		0.7500	17.24	12.93
		Equipos					64.42
0301010006	HERRAMIENTAS MANUALES		%mo		3.0000	28.46	0.85
							0.85
Partida	02.01	MOVILIZACION Y DESMOVILIZACION DE MAQUINARIAS Y EQUIPOS					
Rendimiento	glb/DIA	1.0000	EQ. 1.0000		Costo unitario directo por : glb		10,021.59
Código	Descripción Recurso		Unidad	Cuadrilla	Cantidad	Precio S/.	Parcial S/.
		Mano de Obra					
0101010005	PEON		hh	6.0000	48.0000	20.29	973.92
		Equipos					973.92
0301010006	HERRAMIENTAS MANUALES		%mo		3.0000	973.92	29.22
03012200010004	CAMION PLATAFORMA 4 x 6 300 HP 19 tn		hm	0.7500	6.0000	452.00	2,712.00
0301220011	CAMION SEMI TRAYLER 6 x4 330 HP 35 TN		hm	1.8750	15.0000	420.43	6,306.45
							9,047.67
Partida	2.02	TRAZO Y REPLANTEO					
Rendimiento	km/DIA	0.5000	EQ. 0.5000		Costo unitario directo por : km		1,881.02
Código	Descripción Recurso		Unidad	Cuadrilla	Cantidad	Precio S/.	Parcial S/.
		Mano de Obra					
0101010003	OPERARIO		hh	0.1000	1.6000	28.46	45.54
0101010005	PEON		hh	0.5000	8.0000	20.29	162.32
0101030000	TOPOGRAFO		hh	1.0000	16.0000	29.42	470.72
01010300030003	AYUDANTE DE TOPOGRAFIA		hh	0.5000	8.0000	22.40	179.20
		Materiales					857.78
02040300010043	FIERRO 3/8"		var		0.5000	22.30	11.15
0213010001	CEMENTO PORTLAND TIPO I (42.5 kg)		bol		3.6000	30.00	108.00
02130300010003	YESO BOLSA 25 kg		bol		3.0000	20.00	60.00
0231040001	ESTACAS DE MADERA		und		50.0000	4.65	232.50
0240020001	PINTURA ESMALTE		gal		0.3500	60.17	21.06
		Equipos					432.71
0301000014	MIRAS		dia	2.0000	4.0000	17.36	69.44
0301000015	JALONES		dia	4.0000	8.0000	14.96	119.68
0301000022	ESTACION TOTAL		he	1.0000	16.0000	23.48	375.68
0301010006	HERRAMIENTAS MANUALES		%mo		3.0000	857.78	25.73
							590.53
Partida	2.03	CONTROL TOPOGRAFICO					
Rendimiento	km/DIA	0.2000	EQ. 0.2000		Costo unitario directo por : km		2,830.63
Código	Descripción Recurso		Unidad	Cuadrilla	Cantidad	Precio S/.	Parcial S/.
		Mano de Obra					
0101010004	OFICIAL		hh	0.1000	4.0000	22.40	89.60
0101010005	PEON		hh	0.5000	20.0000	20.29	405.80
0101030000	TOPOGRAFO		hh	1.0000	40.0000	29.42	1,176.80
01010300030003	AYUDANTE DE TOPOGRAFIA		hh	0.2500	10.0000	22.40	224.00
		Materiales					1,896.20
02130300010003	YESO BOLSA 25 kg		bol		3.0000	20.00	60.00
0231040001	ESTACAS DE MADERA		und		50.0000	4.65	232.50
0240020001	PINTURA ESMALTE		gal		0.2500	60.17	15.04
		Equipos					307.54
0301000023	NIVEL TOPOGRAFICO		hm	1.0000	40.0000	14.25	570.00
0301010006	HERRAMIENTAS MANUALES		%mo		3.0000	1,896.20	56.89
							626.89

Partida	03.01	LIMPIEZA Y DESCOLMATACIÓN DE CAUCE DE RIO					
Rendimiento	m3/DIA	850.0000	EQ. 850.0000		Costo unitario directo por : m3		7.33
Código	Descripción Recurso		Unidad	Cuadrilla	Cantidad	Precio S/.	Parcial S/.
	Mano de Obra						
0101010003	OPERARIO		hh	1.0000	0.0094	28.46	0.27
0101010005	PEON		hh	1.0000	0.0094	20.29	0.19
							0.46
	Equipos						
0301010006	HERRAMIENTAS MANUALES		%mo		3.0000	0.46	0.01
03011800020002	TRACTOR DE ORUGAS DE 300-330 HP		hm	1.0000	0.0094	729.50	6.86
							6.87
Partida	03.02	CONFORMACION DE DIQUE SECO C/ MAQUINARIA CON MATERIAL PROPIO					
Rendimiento	m3/DIA	810.0000	EQ. 810.0000		Costo unitario directo por : m3		7.65
Código	Descripción Recurso		Unidad	Cuadrilla	Cantidad	Precio S/.	Parcial S/.
	Mano de Obra						
0101010005	PEON		hh	1.0000	0.0099	20.29	0.20
0101010010	OFICIAL (CONTROLADOR)		hh	1.0000	0.0099	22.40	0.22
							0.42
	Equipos						
0301010006	HERRAMIENTAS MANUALES		%mo		3.0000	0.42	0.01
03011800020002	TRACTOR DE ORUGAS DE 300-330 HP		hm	1.0000	0.0099	729.50	7.22
							7.23
Partida	03.03	EXCAVACION PARA COLCHON ANTISOCAVANTE					
Rendimiento	m3/DIA	800.0000	EQ. 800.0000		Costo unitario directo por : m3		12.79
Código	Descripción Recurso		Unidad	Cuadrilla	Cantidad	Precio S/.	Parcial S/.
	Mano de Obra						
0101010003	OPERARIO		hh	0.1000	0.0010	28.46	0.03
0101010005	PEON		hh	1.0000	0.0100	20.29	0.20
							0.23
	Equipos						
0301010006	HERRAMIENTAS MANUALES		%mo		3.0000	0.23	0.01
03011700010007	EXCAVADORA SOBRE ORUGAS 170 - 250 HP 1		hm	1.0000	0.0100	525.13	5.25
03011800020002	TRACTOR DE ORUGAS DE 300-330 HP		hm	1.0000	0.0100	729.50	7.30
							12.56
Partida	03.04	PERFILADO Y REFINE EN TALUD DE DIQUE					
Rendimiento	m2/DIA	1,200.0000	EQ. 1,200.0000		Costo unitario directo por : m2		3.95
Código	Descripción Recurso		Unidad	Cuadrilla	Cantidad	Precio S/.	Parcial S/.
	Mano de Obra						
0101010004	OFICIAL		hh	1.0000	0.0067	22.40	0.15
0101010005	PEON		hh	2.0000	0.0133	20.29	0.27
							0.42
	Equipos						
0301010006	HERRAMIENTAS MANUALES		%mo		3.0000	0.42	0.01
03011700010007	EXCAVADORA SOBRE ORUGAS 170 - 250 HP 1		hm	1.0000	0.0067	525.13	3.52
							3.53
Partida	03.05	ELIMINACION DE MATERIAL EXCEDENTE					
Rendimiento	m3/DIA	1,200.0000	EQ. 1,200.0000		Costo unitario directo por : m3		14.49
Código	Descripción Recurso		Unidad	Cuadrilla	Cantidad	Precio S/.	Parcial S/.
	Mano de Obra						
0101010005	PEON		hh	1.0000	0.0067	20.29	0.14
0101010010	OFICIAL (CONTROLADOR)		hh	0.1000	0.0007	22.40	0.02
							0.16
	Equipos						
0301010006	HERRAMIENTAS MANUALES		%mo		3.0000	0.16	
03011600010005	CARGADOR SOBRE LLANTAS DE 200 - 250 HP 4. yd3		hm	1.0000	0.0067	399.70	2.68
0301220010	CAMION VOLQUETE 6 x 4 330HP15 M3		hm	4.0000	0.0267	436.20	11.65
							14.33
Partida	04.01	SUMINISTRO E INSTALACION DE GEOTEXTIL NO TEJIDO MACTEX MT 20					
Rendimiento	m2/DIA	500.0000	EQ. 500.0000		Costo unitario directo por : m2		14.99
Código	Descripción Recurso		Unidad	Cuadrilla	Cantidad	Precio S/.	Parcial S/.
	Mano de Obra						
0101010003	OPERARIO		hh	1.0000	0.0160	28.46	0.46
0101010004	OFICIAL		hh	1.0000	0.0160	22.40	0.36
0101010005	PEON		hh	2.0000	0.0320	20.29	0.65
							1.47
	Materiales						
0210020009	GEOTEXTIL NO TEJIDO MACTEX MT200		m2		1.0500	12.84	13.48
							13.48
	Equipos						
0301010006	HERRAMIENTAS MANUALES		%mo		3.0000	1.47	0.04
							0.04
Partida	04.02	SELECCIÓN Y ACOPIO DE PIEDRA DE CANTERA Ø = 6" @ 8"					
Rendimiento	m3/DIA	100.0000	EQ. 100.0000		Costo unitario directo por : m3		86.01
Código	Descripción Recurso		Unidad	Cuadrilla	Cantidad	Precio S/.	Parcial S/.
	Mano de Obra						
0101010004	OFICIAL		hh	1.0000	0.0800	22.40	1.79
0101010005	PEON		hh	25.0000	2.0000	20.29	40.58
							42.37
	Materiales						
02070100050005	PIEDRA MEDIANA DE 6" a 8" (comunidad)		m3		1.0000	42.37	42.37
							42.37
	Equipos						
0301010006	HERRAMIENTAS MANUALES		%mo		3.0000	42.37	1.27
							1.27

Partida	04.03	CARGUIO Y TRANSPORTE DE PIEDRA					
Rendimiento	m3/DIA	460.0000	EQ. 460.0000		Costo unitario directo por : m3		34.25
Código	Descripción Recurso	Mano de Obra	Unidad	Cuadrilla	Cantidad	Precio S/.	Parcial S/.
0101010004	OFICIAL		hh	1.0000	0.0174	22.40	0.39
		Equipos					0.39
0301010006	HERRAMIENTAS MANUALES		%mo		5.0000	0.39	0.02
03011600010005	CARGADOR SOBRE LLANTAS DE 200 - 250 HP 4. yd3		hm	0.5000	0.0087	399.70	3.48
0301220010	CAMION VOLQUETE 6 x 4 330HP15 M3		hm	4.0000	0.0696	436.20	30.36
							33.86
Partida	04.04	SUMINISTRO Y ARMADO DE GAVION TIPO COLCHON DE 5 X 2 X 0.30 m					
Rendimiento	und/DIA	16.0000	EQ. 16.0000		Costo unitario directo por : und		789.16
Código	Descripción Recurso	Mano de Obra	Unidad	Cuadrilla	Cantidad	Precio S/.	Parcial S/.
0101010004	OFICIAL		hh	1.0000	0.5000	22.40	11.20
0101010005	PEON		hh	2.0000	1.0000	20.29	20.29
		Materiales					31.49
02043000010005	GAVION TIPO CAJA 10x12cm, CAL 2.7mm 5 x 2 x 0.30 TRIPLI und				1.0000	756.73	756.73
		Equipos					756.73
0301010006	HERRAMIENTAS MANUALES		%mo		3.0000	31.49	0.94
							0.94
Partida	04.05	SUMINISTRO Y ARMADO DE GAVION TIPO CAJA DE 5 X 1 X 1 m					
Rendimiento	und/DIA	6.0000	EQ. 6.0000		Costo unitario directo por : und		655.72
Código	Descripción Recurso	Mano de Obra	Unidad	Cuadrilla	Cantidad	Precio S/.	Parcial S/.
0101010004	OFICIAL		hh	0.3750	0.5000	22.40	11.20
0101010005	PEON		hh	0.7500	1.0000	20.29	20.29
		Materiales					31.49
02043000010006	GAVION TIPO CAJA 10x12cm, CAL 2.7mm 5 x 1 x 1 TRIPLE Z und				1.0000	623.29	623.29
		Equipos					623.29
0301010006	HERRAMIENTAS MANUALES		%mo		3.0000	31.49	0.94
							0.94
Partida	04.06	SUMINISTRO Y ARMADO DE GAVION TIPO CAJA DE 5 X 1.5 X 1 m					
Rendimiento	und/DIA	8.0000	EQ. 8.0000		Costo unitario directo por : und		864.65
Código	Descripción Recurso	Mano de Obra	Unidad	Cuadrilla	Cantidad	Precio S/.	Parcial S/.
0101010004	OFICIAL		hh	0.5000	0.5000	22.40	11.20
0101010005	PEON		hh	1.0000	1.0000	20.29	20.29
		Materiales					31.49
02043000010007	GAVION TIPO CAJA 10x12cm, CAL 2.7mm 5 x 1.5 x 1 TRIPLE und				1.0000	832.22	832.22
		Equipos					832.22
0301010006	HERRAMIENTAS MANUALES		%mo		3.0000	31.49	0.94
							0.94
Partida	04.07	INSTALACION DE GAVION TIPO COLCHON DE 5 x 2 x 0.30					
Rendimiento	und/DIA	20.0000	EQ. 20.0000		Costo unitario directo por : und		26.45
Código	Descripción Recurso	Mano de Obra	Unidad	Cuadrilla	Cantidad	Precio S/.	Parcial S/.
0101010004	OFICIAL		hh	1.0000	0.4000	22.40	8.96
0101010005	PEON		hh	2.0000	0.8000	20.29	16.23
		Equipos					25.19
0301010006	HERRAMIENTAS MANUALES		%mo		5.0000	25.19	1.26
							1.26
Partida	04.08	INSTALACION DE GAVION TIPO CAJA DE 5 x 1 x 1m					
Rendimiento	und/DIA	15.0000	EQ. 15.0000		Costo unitario directo por : und		35.27
Código	Descripción Recurso	Mano de Obra	Unidad	Cuadrilla	Cantidad	Precio S/.	Parcial S/.
0101010004	OFICIAL		hh	1.0000	0.5333	22.40	11.95
0101010005	PEON		hh	2.0000	1.0667	20.29	21.64
		Equipos					33.59
0301010006	HERRAMIENTAS MANUALES		%mo		5.0000	33.59	1.68
							1.68
Partida	04.09	INSTALACION DE GAVION TIPO CAJA DE 5 x 1.5 x 1m					
Rendimiento	und/DIA	12.0000	EQ. 12.0000		Costo unitario directo por : und		44.08
Código	Descripción Recurso	Mano de Obra	Unidad	Cuadrilla	Cantidad	Precio S/.	Parcial S/.
0101010004	OFICIAL		hh	1.0000	0.6667	22.40	14.93
0101010005	PEON		hh	2.0000	1.3333	20.29	27.05
		Equipos					41.98
0301010006	HERRAMIENTAS MANUALES		%mo		5.0000	41.98	2.10
							2.10

Partida	04.10	LLENADO DE GAVION TIPO COLCHON DE 5 X2.00 X 0.30 m					
Rendimiento	m3/DIA	40.0000	EQ. 40.0000		Costo unitario directo por : m3		38.05
Código	Descripción Recurso		Unidad	Cuadrilla	Cantidad	Precio S/.	Parcial S/.
0101010004	OFICIAL	Mano de Obra	hh	1.0000	0.2000	22.40	4.48
0101010005	PEON		hh	8.0000	1.6000	20.29	32.46
							36.94
0301010006	HERRAMIENTAS MANUALES	Equipos	%mo		3.0000	36.94	1.11
							1.11
Partida	04.11	LLENADO DE GAVION TIPO CAJA DE 5 X 1.00 X 1.00 m					
Rendimiento	m3/DIA	30.0000	EQ. 30.0000		Costo unitario directo por : m3		51.71
Código	Descripción Recurso		Unidad	Cuadrilla	Cantidad	Precio S/.	Parcial S/.
0101010004	OFICIAL	Mano de Obra	hh	1.0000	0.2667	22.40	5.97
0101010005	PEON		hh	8.0000	2.1333	20.29	43.28
							49.25
0301010006	HERRAMIENTAS MANUALES	Equipos	%mo		5.0000	49.25	2.46
							2.46
Partida	04.12	LLENADO DE GAVION TIPO CAJA DE 5 X 1.50 X 1.00 m					
Rendimiento	m3/DIA	25.0000	EQ. 25.0000		Costo unitario directo por : m3		60.88
Código	Descripción Recurso		Unidad	Cuadrilla	Cantidad	Precio S/.	Parcial S/.
0101010004	OFICIAL	Mano de Obra	hh	1.0000	0.3200	22.40	7.17
0101010005	PEON		hh	8.0000	2.5600	20.29	51.94
							59.11
0301010006	HERRAMIENTAS MANUALES	Equipos	%mo		3.0000	59.11	1.77
							1.77
Partida	04.13	TAPADO DE GAVION TIPO COLCHON 5 X 2.00 X 0.30 m					
Rendimiento	m2/DIA	40.0000	EQ. 40.0000		Costo unitario directo por : m2		13.23
Código	Descripción Recurso		Unidad	Cuadrilla	Cantidad	Precio S/.	Parcial S/.
0101010004	OFICIAL	Mano de Obra	hh	1.0000	0.2000	22.40	4.48
0101010005	PEON		hh	2.0000	0.4000	20.29	8.12
							12.60
0301010006	HERRAMIENTAS MANUALES	Equipos	%mo		5.0000	12.60	0.63
							0.63
Partida	04.14	TAPADO DE GAVION TIPO CAJA DE 5 X1.00 X 1.00 m					
Rendimiento	m2/DIA	32.0000	EQ. 32.0000		Costo unitario directo por : m2		16.54
Código	Descripción Recurso		Unidad	Cuadrilla	Cantidad	Precio S/.	Parcial S/.
0101010004	OFICIAL	Mano de Obra	hh	1.0000	0.2500	22.40	5.60
0101010005	PEON		hh	2.0000	0.5000	20.29	10.15
							15.75
0301010006	HERRAMIENTAS MANUALES	Equipos	%mo		5.0000	15.75	0.79
							0.79
Partida	04.15	TAPADO DE GAVION TIPO CAJA DE 5 X1.50 X 1.00 m					
Rendimiento	m2/DIA	30.0000	EQ. 30.0000		Costo unitario directo por : m2		17.63
Código	Descripción Recurso		Unidad	Cuadrilla	Cantidad	Precio S/.	Parcial S/.
0101010004	OFICIAL	Mano de Obra	hh	1.0000	0.2667	22.40	5.97
0101010005	PEON		hh	2.0000	0.5333	20.29	10.82
							16.79
0301010006	HERRAMIENTAS MANUALES	Equipos	%mo		5.0000	16.79	0.84
							0.84
Partida	05.01	HABILITACION Y SUMINSTRO DE PLANTONES					
Rendimiento	und/DIA	1,000.0000	EQ. 1,000.0000		Costo unitario directo por : und		8.68
Código	Descripción Recurso		Unidad	Cuadrilla	Cantidad	Precio S/.	Parcial S/.
0101010004	OFICIAL	Mano de Obra	hh	0.1000	0.0008	22.40	0.02
0101010005	PEON		hh	1.0000	0.0080	20.29	0.16
							0.18
0291010006	PLANTON NATIVO	Materiales	und		1.0000	5.00	5.00
							5.00
0301010006	HERRAMIENTAS MANUALES	Equipos	%mo		3.0000	0.18	0.01
0301220010	CAMION VOLQUETE 6 x 4 330HP15 M3		hm	1.0000	0.0080	436.20	3.49
							3.50
Partida	05.02	EXCAVACION DE HOYOS Y PLANTACION					
Rendimiento	und/DIA	60.0000	EQ. 60.0000		Costo unitario directo por : und		3.09
Código	Descripción Recurso		Unidad	Cuadrilla	Cantidad	Precio S/.	Parcial S/.
0101010004	OFICIAL	Mano de Obra	hh	0.1000	0.0133	22.40	0.30
0101010005	PEON		hh	1.0000	0.1333	20.29	2.70
							3.00
0301010006	HERRAMIENTAS MANUALES	Equipos	%mo		3.0000	3.00	0.09
							0.09



Partida	05.03							
Rendimiento	und/DIA	300.0000		EQ. 300.0000		Costo unitario directo por : und		7.79
Código	Descripción Recurso			Unidad	Cuadrilla	Cantidad	Precio S/.	Parcial S/.
		Mano de Obra						
0101010004	OFICIAL		hh	0.1000		0.0027	22.40	0.06
0101010005	PEON		hh	1.0000		0.0267	20.29	0.54
								0.60
		Equipos						
03012200050005	CAMION CISTERNA 4 x 2 (AGUA) 145 - 165 HP 2,000 GLN		hm	1.0000		0.0267	269.45	7.19
								7.19
Partida	06.01							
Rendimiento	glb/DIA			EQ.		Costo unitario directo por : glb		15,000.00
Código	Descripción Recurso			Unidad	Cuadrilla	Cantidad	Precio S/.	Parcial S/.
		Materiales						
0203020002	FLETE TERRESTRE		glb			1.0000	15,000.00	15,000.00
								15,000.00

NOTA: LOS ANALISIS DE COSTOS UNITARIOS SON REFERENCIALES, DEBIENDO SER LA FICHA TECNICA DEFINITIVA LA QUE DETERMINE LOS COSTOS UNITARIOS FINALES



S10

Página : 1

Precios y cantidades de recursos requeridos por tipo

Presupuesto		LIMPIEZA, DESCOLMATACIÓN Y CONFORMACIÓN DE MUROS DE GAVIÓN, EN LA MARGEN IZQUIERDA DEL RIO			
Lugar		SECTOR SAN JUAN DE ORCCOHUASI, DISTRITO DE SAN JOSÉ DE TICLLAS, PROVINCIA DE HUAMANGA,			
Fecha		1/08/2025			
Código	Recurso	Unidad	Cantidad	Precio S/.	Parcial S/.
MANO DE OBRA					
0101010003	OPERARIO	hh	1,711.6400	28.46	48,713.27
0101010004	OFICIAL	hh	10,238.3700	22.40	229,339.49
0101010005	PEON	hh	59,886.6177	20.29	1,215,099.47
0101010010	OFICIAL (CONTROLADOR)	hh	308.6180	22.40	6,913.04
0101030000	TOPOGRAFO	hh	210.5600	29.42	6,194.68
01010300030003	AYUDANTE DE TOPOGRAFIA	hh	67.6800	22.40	1,516.03
					1,507,775.98
MATERIALES					
0203020002	FLETE TERRESTRE	glb	1.0000	15,000.00	15,000.00
02040300010043	FIERRO 3/8"	var	1.8800	22.30	41.92
02041200010005	CLAVOS PARA MADERA CON CABEZA DE 3"	kg	3.7500	7.25	27.19
02041200010009	CLAVOS PARA MADERA CON CABEZA DE 2" A 4"	kg	2.0000	7.25	14.50
0204180008	CALAMINA GALVANIZADA e=0.14 mm	m2	12.0000	9.60	115.20
02043000010005	GAVION TIPO CAJA 10x12cm, CAL 2.7mm 5 x 2 x 0.5 TRIPLE	und	752.0000	756.73	569,060.96
02043000010006	GAVION TIPO CAJA 10x12cm, CAL 2.7mm 5 x 1 x 1 TRIPLE	und	1,128.0000	623.29	703,071.12
02043000010007	GAVION TIPO CAJA 10x12cm, CAL 2.7mm 5 x 1.5 x 1 TRIPLE	und	376.0000	832.22	312,914.72
02070100050005	PIEDRA MEDIANA DE 6" a 8" (comunidad)	m3	10,716.0000	42.37	454,036.92
0207030001	HORMIGON	m3	0.4800	40.00	19.20
0210020009	GEOTEXTIL NO TEJIDO MACTEX MT200	m2	20,332.2000	12.84	261,065.45
0213010001	CEMENTO PORTLAND TIPO I (42.5 kg)	bol	14.7360	30.00	442.08
02130300010003	YESO BOLSA 25 kg	bol	22.5600	20.00	451.20
0231010001	MADERA TORNILLO	p2	160.0000	7.00	1,120.00
0231040001	ESTACAS DE MADERA	und	376.0000	4.65	1,748.40
02310500010007	TRIPLAY LUPUNA E= 6 mm	m2	11.2500	17.24	193.95
0240020001	PINTURA ESMALTE	gal	2.2560	60.17	135.74
02901500260004	GIGANTOGRAFIA SEGUN DISEÑO	und	1.0000	650.00	650.00
0291010006	PLANTON NATIVO	und	1,253.3300	5.00	6,266.65
					2,326,375.20
EQUIPOS					
0301000014	MIRAS	día	15.0400	17.36	261.09
0301000015	JALONES	día	30.0800	14.96	450.00
0301000022	ESTACION TOTAL	he	60.1600	23.48	1,412.56
0301000023	NIVEL TOPOGRAFICO	hm	150.4000	14.25	2,143.20
0301010006	HERRAMIENTAS MANUALES	%mo			56,964.92
03011600010005	CARGADOR SOBRE LLANTAS DE 200 - 250 HP 4. yd3	hm	1,043.0306	399.70	416,899.33
03011700010007	EXCAVADORA SOBRE ORUGAS 170 - 250 HP 1	hm	71.6280	525.13	37,614.01
03011800020002	TRACTOR DE ORUGAS DE 300-330 HP	hm	1,621.6410	729.50	1,182,987.11
03012200010004	CAMION PLATAFORMA 4 x 6 300 HP 19 tn	hm	12.0000	452.00	5,424.00
03012200050005	CAMION CISTERNA 4 x 2 (AGUA) 145 - 165 HP 2,000 GLN	hm	33.4639	269.45	9,016.85
0301220010	CAMION VOLQUETE 6 x 4 330HP15 M3	hm	4,540.8896	436.20	1,980,736.04
0301220011	CAMION SEMI TRAYLER 6 x4 330 HP 35 TN	hm	30.0000	420.43	12,612.90
					3,706,522.01
Total				S/.	7,540,673.19

CRONOGRAMA REFERENCIAL DE ACTIVIDADES DE LA PROPUESTA TECNICA

Proyecto: LIMPIEZA, DESCOLMATACIÓN Y CONFORMACIÓN DE MUROS DE GAVIÓN, EN LA MARGEN IZQUIERDA DEL RIO CHILICO, SECTOR SAN JUAN DE ORCOHUASI, DISTRITO DE SAN JOSÉ DE TICLLAS, PROVINCIA DE HUAMANGA, DEPARTAMENTO DE AYACUCHO
Ubicación: SECTOR SAN JUAN DE ORCOHUASI, DISTRITO DE SAN JOSÉ DE TICLLAS, PROVINCIA DE HUAMANGA, DEPARTAMENTO DE AYACUCHO
Fecha: 1/08/2025

ITEM	ACTIVIDAD	UNIDAD	DIAS	PLAZO DE EJECUCION (DIAS)																			
				MES 01				MES 02				MES 03				MES 04				MES 05			
				I	II	III	IV	I	II	III	IV	I	II	III	IV	I	II	III	IV	I	II	III	IV
LIMPIEZA, DESCOLMATACION, (L= 1,880.00 ML.) Y CONSTRUCCION DE MURO DE GAVIONES (L= 1,880.00 ML.)																							
01.01	TRABAJOS PROVISIONALES																						
01.01.01	CARTEL INFORMATIVO DE LA ACTIVIDAD 3.60 x 4.80 m	und	1.00																				
01.01.02	CASETA DE GUARDIANIA Y/O ALMACEN	m2	1.00																				
01.02	TRABAJOS PRELIMINARES																						
01.02.01	MOVILIZACIÓN Y DESMOVILIZACIÓN DE MAQUINARIA	VJE	2.00																				
01.02.02	TRAZO Y REPLANTEO	km	8.00																				
01.02.03	CONTROL TOPOGRAFICO	km	19.00																				
01.03	MOVIMIENTO DE TIERRAS																						
01.03.01	LIMPIEZA Y DESCOLMATACIÓN DEL CAUCE	m3	58.00																				
01.03.02	CONFORMACIÓN DE DIQUE CON MATERIAL PROPIO	m3	27.00																				
01.03.03	EXCAVACION PARA COLCHON ANTISCAVANTE	m3	5.00																				
01.03.04	PERFILADO Y REFINE EN TALUD DE DIQUE	m2	5.00																				
01.03.05	ELIMINACIÓN DE MATERIAL EXCEDENTE	m3	40.00																				
01.04	PROTECCION C/GAVIONES Y COLCHON ANTISCAVANTE																						
01.04.01	SUMINISTRO, TRANSPORTE E INSTALACION DE GEOTEXTIL NO TEJIDO	m2	39.00																				
01.04.02	SELECCIÓN Y ACOPIO DE PIEDRA DE CANTERA Ø = 6" @ 8"	m3	54.00																				
01.04.03	CARGUIO Y TRANSPORTE DE PIEDRA	m3	24.00																				
01.04.04	SUMINISTRO Y ARMADO DE GAVION TIPO COLCHON DE 5 X 2 X 0.30 m	Und.	16.00																				
01.04.05	SUMINISTRO Y ARMADO DE GAVION TIPO CAJA DE 5 X 1 X 1 m	Und.	16.00																				
01.04.06	SUMINISTRO Y ARMADO DE GAVION TIPO CAJA DE 5 X 1.5 X 1 m	Und.	16.00																				
01.04.07	INSTALACIÓN DE GAVION TIPO COLCHON DE 5 X 2 X 0.30 m	Und.	19.00																				
01.04.08	INSTALACIÓN DE GAVION TIPO CAJA DE 5 X1.00 X 1.00 m	Und.	19.00																				
01.04.09	INSTALACIÓN DE GAVION TIPO CAJA DE 5 X1.50 X 1.00 m	Und.	16.00																				
01.04.10	LLENADO DE GAVION TIPO COLCHON DE 5 X2.00 X 0.30 m	m3	19.00																				
01.04.11	LLENADO DE GAVION TIPO CAJA DE 5 X1.00 X 1.00 m	m3	19.00																				
01.04.12	LLENADO DE GAVION TIPO CAJA DE 5 X1.50 X 1.00 m	m3	19.00																				
01.04.13	TAPADO DE GAVION TIPO COLCHON DE 5 X2.00 X 0.30 m	m2	19.00																				
01.04.14	TAPADO DE GAVION TIPO CAJA DE 5 X1.00 X 1.00 m	m2	18.00																				
01.04.15	TAPADO DE GAVION TIPO CAJA DE 5 X1.50 X 1.00 m	m2	19.00																				
1.05	FORESTACIÓN																						
01.05.01	HABILITACIÓN Y SUMINISTRO DE PLANTONES	Und.	2.00																				
01.05.02	EXCAVACIÓN DE HOYOS Y PLANTACION	Und.	7.00																				
01.05.03	RIEGO Y MANTENIMIENTO	Und.	5.00																				
1.06	FLETE TERRESTRE																						
01.06.01	FLETE TERRESTRE	GLB	1.00																				



CRONOGRAMA DE ACTIVIDADES PARA EL CUMPLIMIENTO DE OBRA

Presupuesto LIMPIEZA, DESCOLMATACIÓN Y CONFORMACIÓN DE MUROS DE GAVIÓN, EN LA MARGEN IZQUIERDA DEL RIO CHILLICO, SECTOR SAN JUAN DE ORCCOHUASI, DISTRITO DE SAN JOSÉ DE TICLLAS, PROVINCIA DE HUAMANGA, DEPARTAMENTO DE AYACUCHO

Lugar SECTOR SAN JUAN DE ORCCOHUASI, DISTRITO DE SAN JOSÉ DE TICLLAS, PROVINCIA DE HUAMANGA, DEPARTAMENTO DE AYACUCHO

Fecha 1/08/2025

ITEM	ACTIVIDAD	MES 01				MES 02				MES 03				MES 04				MES 05				MES 06				MES 07			
		I	II	III	IV	I	II	III	IV	I	II	III	IV	I	II	III	IV	I	II	III	IV	I	II	III	IV	I	II	III	IV
01.01	FORMULACION DE FICHA TECNICA																												
01.02	CONTRATACION																												
01.03	EJECUCION																												
01.04	SUPERVISIÓN																												
01.05	SEGUIMIENTO																												
01.06	LIQUIDACION																												



MAQUINARIA QUE SE EMPLEARÁ EN LA ACTIVIDAD

TIEMPO A LA ACTIVIDAD = 1.00 Hr

TIEMPO A LA CANTERA = 1.50 Hr

TIPO DE MÁQUINA	CANT. (UND)	TIEMPO HORAS (IDA Y VUELTA)
VEHÍCULOS TRANSPORTABLES		
CAMION SEMITRAYLER 6 X 4 330 HP 35 ton		14.0
TRACTOR DE ORUGAS DE 300-330 HP	3	6.0
EXCAVADORA SOBRE ORUGAS 325 HP 2.0-3.8 yd ³ (ACTIVIDAD)	1	2.0
CARGADOR SOBRE LLANTAS DE 200-250 HP 4.6 yd ³	3	6.0
CAMION PLATAFORMA 4 X 2 122 HP 8 ton		3.0
VEHÍCULOS AUTO TRANSPORTABLES		
CAMION VOLQUETE DE 6X4 15 m ³	5	10.0
CAMION CISTERNA 4 X 2 (AGUA) 122 HP 2,000 gl	1	2.0